



ALL. A

**DICHIARAZIONE PER LA PUBBLICITA' DELLA SITUAZIONE PATRIMONIALE**  
(art. 14, comma 1, lett. f), Decreto Legislativo 14 marzo 2013, n. 33)

**DICHIARAZIONE SOSTITUTIVA DI CERTIFICAZIONE**  
Artt. 46 del D.P.R. n. 445 del 28 dicembre 2000

**DICHIARANTE**

Cognome	Nome	Data di nascita	Stato civile
MASTROGIACOMO	PADIALEO	18/05/1968	CONIUGATO
Comune di nascita	Provincia	Comune di residenza	Provincia
BISCEGLIE	BT	BISCEGLIE	BT
Ruolo		Provincia di Barletta Andria Trani	
CONSIGLIERE PROVINCIALE			
Data di nomina		Data scadenza incarico	
10 GIUG 2009		2014	

sotto la propria responsabilità e consapevole delle sanzioni penali previste dall'art. 76 del D.P.R. n. 445/00 per ipotesi di falsità in atti e dichiarazioni mendaci

**DICHIARA,**

ai sensi e per gli effetti della legge 5 luglio 1982, n. 441, recante disposizioni per la pubblicità della situazione patrimoniale di titolari di cariche elettive e di governo, così come richiamata, modificata ed integrata dal Decreto Legislativo 14 marzo 2013, n. 33, che la situazione patrimoniale e la titolarità di cariche sociali, alla data odierna, corrispondono a quanto segue:

**SEZIONE 1**

BENI IMMOBILI (Terreni e Fabbricati)			
Natura del diritto <sup>(1)</sup>	Descrizione dell'immobile <sup>(2)</sup>	Comune e Provincia <sup>(3)</sup>	Annotazioni <sup>(4)</sup>
1. PROPRIETA'	FABBRICATO RENDITA 1050	VIA TORRE OLIVIERI, 53 BISCEGLIE	
2.	ANALITICAMENTE IN RISTRUTTU RAZIONE		
3.			
4.			
5.			

(1) Specificare se trattasi di proprietà; comproprietà; superficie; enfiteusi; usufrutto; uso; abitazione; servitù; ipoteca.

(2) Specificare se trattasi di terreno o fabbricato e la rendita catastale;

(3) Specificare l'indirizzo, il Comune e la Provincia;

(4) In caso di variazioni specificare se trattasi di acquisto o di perdita di proprietà.

SEZIONE 2

BENI MOBILI ISCRITTI IN PUBBLICI REGISTRI			
	C. V. fiscali	Anno di immatricolazione	Annotazioni <sup>(1)</sup>
Autovetture			
1.			
2.			
3.			
4.			
Aeromobili			
1.			
2.			
Imbarcazioni da diporto			
1.			
2.			
Motoveicoli			
1.			
2.			

(1) In caso di variazioni specificare se trattasi di acquisto o di perdita di proprietà

SEZIONE 3

PARTECIPAZIONI IN SOCIETA'		
SOCIETA' (denominazione e sede)	Numero azioni / quote possedute	Annotazioni
1. S MONELLI SRL TRANI	56/100	
2. TRL PROMOTIONS SRL - BISCEGLIE	51/100	
3. PASTRHOTEL TURINVEST SRL - BISCEGLIE	12/100	
4.		
5.		
6.		
7.		

SEZIONE 4

FUNZIONI DI AMMINISTRATORE O SINDACO DI SOCIETA'		
SOCIETA' (denominazione e sede)	Natura dell'incarico	Annotazioni
1. I KONELLI SRL - TRAPI	AMMINISTRATORE	
2.		
3.		
4.		
5.		
6.		
7.		
8.		
9.		
10.		

Annotazioni: \_\_\_\_\_

\_\_\_\_\_

\_\_\_\_\_

\_\_\_\_\_

\_\_\_\_\_

\_\_\_\_\_

Si allega copia fotostatica di valido documento di identità.

Ai sensi e per gli effetti dell'art. 13 del D. Lgs. n. 196/2003, autorizzo il trattamento dei miei dati sopra riportati che avverrà con le modalità e nei limiti previsti dall'informativa stessa.

Data 9-1-2014

Firma

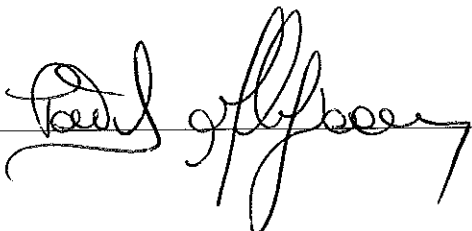

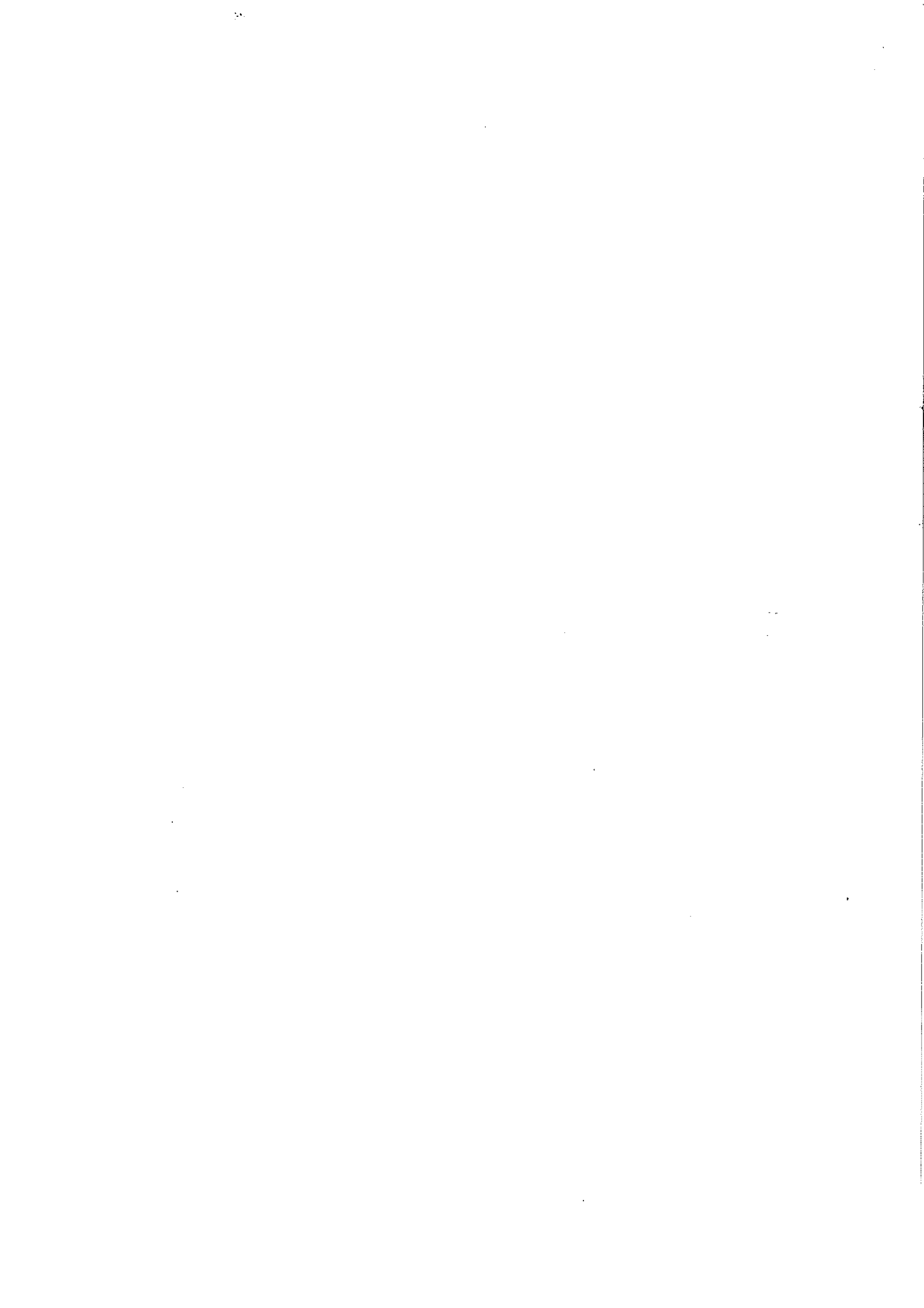



ALL. B

### DICHIARAZIONE DELLE SPESE PER LA PROPAGANDA ELETTORALE

(art. 14, comma 1, lett. f), Decreto Legislativo 14 marzo 2013, n. 33)

### DICHIARAZIONE SOSTITUTIVA DI CERTIFICAZIONE

Artt. 46 del D.P.R. n. 445 del 28 dicembre 2000

#### DICHIARANTE

Cognome	Nome	Data di nascita	Stato civile
MASIPROGIACOMO	PAVIALEO	18/05/1968	CONIUGATO
Comune di nascita	Provincia	Comune di residenza	Provincia
BISCEGUE	BT	BISCEGUE	BT
Ruolo		Provincia di Barletta Andria Trani	
CONSIGLIERE PROVINCIALE			
Data di nomina		Data scadenza incarico	
Luglio 2009		2011	

sotto la propria responsabilità e consapevole delle sanzioni penali previste dall'art. 76 del D.P.R. n. 445/00 per ipotesi di falsità in atti e dichiarazioni mendaci

#### DICHIARA,

ai sensi e per gli effetti della legge 5 luglio 1982, n. 441, recante disposizioni per la pubblicità della situazione patrimoniale di titolari di cariche elettive e di governo, così come richiamata, modificata ed integrata dal Decreto Legislativo 14 marzo 2013, n. 33, quanto segue:

#### SEZIONE 1.1

Dichiaro che, ai fini della propaganda elettorale per le elezioni amministrative provinciali, ho sostenuto le seguenti spese/obbligazioni che devono essere così quantificate:

SPESE SOSTENUTE	OBBLIGAZIONI ASSUNTE	FINANZIAMENTI RICEVUTI	CONTRIBUTI RICEVUTI
1.			
2.			
3.			
4.			
5.			
6.			

SEZIONE 1.2 (da compilare in alternativa alla precedente sezione 5.1)

Dichiaro che, ai fini della propaganda elettorale per le elezioni amministrative provinciali, mi sono avvalso esclusivamente di materiali e di mezzi propagandistici predisposti e messi a disposizione dal partito o dalla formazione politica della lista di cui ho fatto parte.

Annotazioni:

\_\_\_\_\_

\_\_\_\_\_

\_\_\_\_\_

\_\_\_\_\_

\_\_\_\_\_

\_\_\_\_\_

Si allega copia fotostatica di valido documento di identità.

Ai sensi e per gli effetti dell'art. 13 del D. Lgs. n. 196/2003, autorizzo il trattamento dei miei dati sopra riportati che avverrà con le modalità e nei limiti previsti dall'informativa stessa.

Data 9.1.2014

Firma

